



Carnj Soc.
Coop. Agricola

Soc. Agr.
Sorriso s.r.l.

Convegno finale progetto ABRIOPACK

Sfide e opportunità della bioeconomia circolare

Francesco Pascale (Terra Felix - Assobioplastiche)

Camerino, 13 aprile 2023



Progetto cofinanziato dal PSR MARCHE 2014 - 2020, Sottomisura 16.1 - Sostegno alla creazione e al funzionamento di Gruppi Operativi del PEI Azione 2 - "Finanziamento dei Gruppi Operativi" - ID 29057



Unione Europea / Regione Marche
PROGRAMMA DI SVILUPPO RURALE 2014-2022
FONDO EUROPEO AGRICOLA PER LO SVILUPPO RURALE: L'EUROPA INVESTE NELLE ZONE RURALI



REGIONE
MARCHE



Intorno a Caserta è una vasta pianura: i campi sono così vicini gli uni agli altri e con tanta cura coltivati, come le aiuole di un giardino.

Il tutto è ordinato da pioppi a' quali si abbarbica la vite; e, malgrado tant'ombra, il suolo produce pure i migliori cereali.

Che sarà mai quando la primavera comincerà davvero?

Goethe, viaggio in Italia, febbraio 1787



Da Terra dei fuochi a **Terra Felix**



Dissemina il modello

Promuovi le sue eccellenze



Tutela la tua terra



Solo da qui. Solo Pomì.



un luogo da tutelare

.... la particolare interrelazione storicamente instauratasi tra il carattere agricolo del territorio, fissato nelle sue geometrie fondamentali dalla centuriazione romana, e la presenza in esso di un monumento tardo medioevale quale la masseria fortificata del Teverolaccio che, realizzata proprio in rapporto al carattere agricolo del territorio, ne ha continuato ed esaltato, fino ad età contemporanea, i suoi valori storici e formali, costituendo oggi uno dei migliori esempi, nella regione Campania, di territorio agricolo storicamente connotato;

Estratto Decreto 67 del 4 maggio 2007



Nasce il progetto di Ecomuseo Terra Felix



Il Giardino e gli Orti



Da Ecomuseo 2009 ad un hub di innovazione

"Dalle città ai piccoli comuni, ai corridoi suburbani, gli spazi di innovazione stanno trasformando il paesaggio. Gli spazi di innovazione sono diventati manifestazioni fisiche delle forze economiche, demografiche e culturali. La natura mutevole dell'innovazione sta trasformando gli spazi in locali aperti e flessibili in cui professioni e discipline separate convergono più facilmente. Il cambiamento demografico dei lavoratori sta modificando i progetti per renderli più comodi, sociali e collaborativi con la tecnologia. Per queste e altre ragioni, gli spazi di innovazione aiutano a elevare ciò che conta nell'economia di oggi, rendendoli i luoghi a cui puntare per inviare segnali utili a città e periferie che mirano a diventare più competitive."

(Anne T. and Robert M. Bass : Initiative on Innovation and Placemaking)





10.000 mq
di spazi prima
abbandonati ed
oggi recuperati
all'originaria
bellezza

TERRA FELIX:

TERRA FELIX E' UNA COOPERATIVA
SOCIALE SPIN-OFF DI LEGAMBIENTE

LA NOSTRA MISSIONE

ORIENTARE LO SVILUPPO DEL TERRITORIO VERSO LA TUTELA DELL'AMBIENTE IN
UNA LOGICA DI EQUILIBRIO TRA SOSTENIBILITA' ECONOMICA E SOCIALE
VALORIZZANDO LE RISORSE TERRITORIALI CON IL COINVOLGIMENTO ATTIVO
DELLA COMUNITA' LOCALE NEL SUO COMPLESSO





INNOVATIONE AGRI-FOOD

14 Ettari di cui 12 confiscati
alla camorra
1 Incubatore sull'Agrofood-
Tech



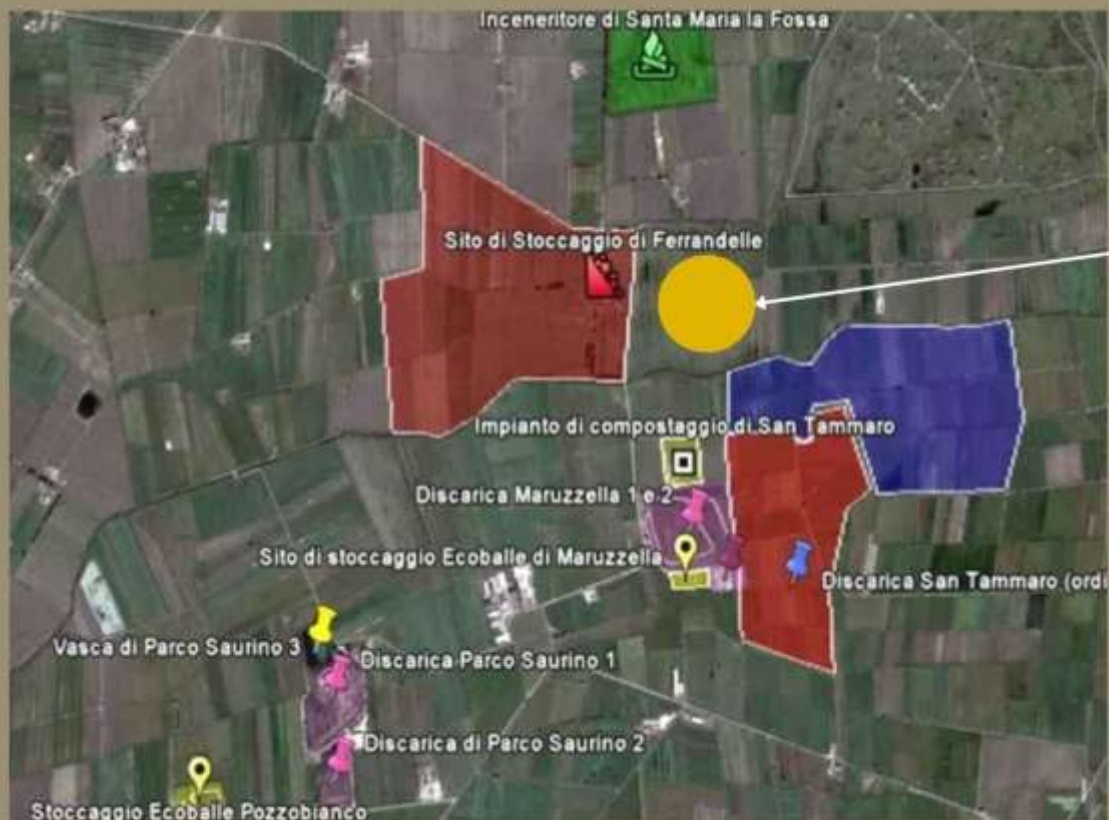

Ag-Rigeneration

rigenerazione terreni
abbandonati
con presenza di
contaminanti

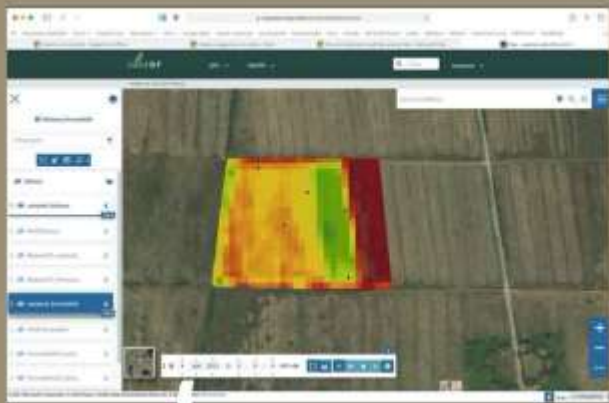

Loc. Ferrandelle
 Estensione: 7 Ettari
 Confiscato a Francesco Schiavone
 detto Sandokan





Progetto SI Food
Social Innovation Food

11 aprile 2023



IL CARDONCELLO TERRA FELIX

in progetto di economia circolare su un bene confiscato



FASE 1: IL SEME DI CARDO

Cultiviamo il cardo mariano su 7 ettari confiscati al sito Salsomarina. Dal seme di cardo nevicamento Clon Kasperale il seme che viene utilizzato per la produzione di Spicchiarelli è biotecnologicamente favorito patrimoniale, un bene confiscato naturale.

FASE 2: GLI "SCARTI"

La coltivazione del cardo mariano, oltre al seme, crea grandi quantità di biomassa (scarti), per la prima volta nel contesto di un progetto di ricerca di innovazione, è stata utilizzata nella produzione di funghi per l'ottenimento di funghi della specie *Cantharellus*.



FASE 3: LE BALLETTTE

A partire dall'attività della biomassa tradizionalmente utilizzata come substrato per la coltivazione dei funghi *Cantharellus*, abbiamo, con il seme ottenuto dalla coltivazione della biomassa del cardo, la *ballette* vengono poi processate nelle fungherie per l'arrivo della *cantharello*.

FASE 4: I FUNGHI

Il *Cantharellus* è un fungo comunemente chiamato "spicchiarelli", è un fungo molto gustoso per il fatto di essere di grandi dimensioni e per il fatto di essere una specie di cardo per ogni 100 grammi. Contiene tutti gli aminoacidi principali e le vitamine con un elevato livello di sodio. È considerato dai molti come "carnie vegetale".



www.terrafelix.it



tel. 0537/44444

È TEMPO DI AGRICOLTURA



Unione Europea / Regione Marche
PROGRAMMA DI SVILUPPO RURALE 2014-2022

TEMA 5: SOSTEGNO SEMPLICE PER LO SVILUPPO RURALE / TEMI 5.1: SVILUPPO DELLE ZONE RURALI



REGIONE
MARCHE 



160 mq
1.000 panetti - ciclo 45 gg
1.250 kg/mese
2 Operatori





Serra 4.0
Rilevatori IOT
Sistema AI



Nuovi progetti:
Panetti coltivazione
Fuori suolo
Riciclo Panetti

Grazie per l'attenzione!

Francesco Pascale

f.pascale@terrafelix.eu - 3202681462

www.arca.bio/abriopack

#abriopack