

Allevamento ovino e comunicazione: i materiali 'Pecore di Montagna'

Arianna Ruberto - Etifor | Valuing Nature

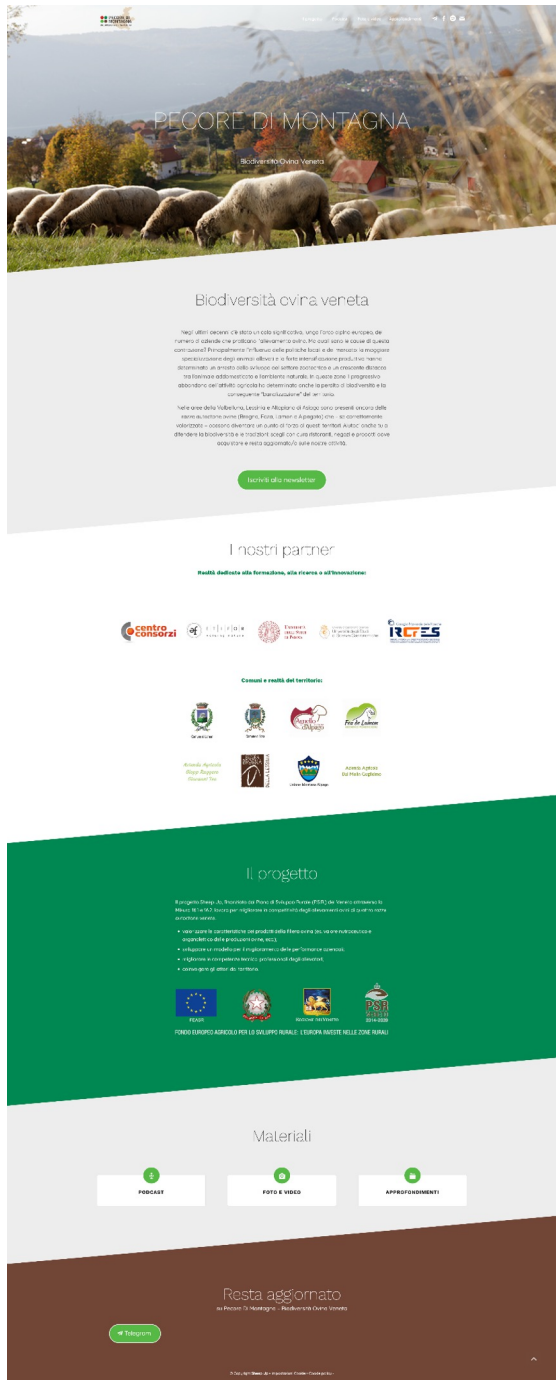

pecoredimontagna.it





IL NOSTRO PODCAST



Pagine web dedicate alle razze autoctone



PECORA BROGNA

[Visita la pagina di questa razza](#)



PECORA ALPAGOTA

[Visita la pagina di questa razza](#)



PECORA LAMON

[Visita la pagina di questa razza](#)



PECORA FOZA

[Visita la pagina di questa razza](#)



Eventi

> 25.03.23 - Evento finale

Partecipa all'evento **"Pecore di montagna: alla scoperta della biodiversità ovina veneta"**. Sabato 25 marzo 2023, dalle ore 15:30, saremo ospiti della fiera Agrimont. [Clicca qui per vedere il programma dell'evento.](#)

Articoli

> Articoli dei nostri partner

Scopri di più sul progetto visitando i siti dei nostri partner tecnici: [Centro Consorzi](#), [EtiFor](#), [l'Università degli Studi di Padova](#), [CRN-Ircres](#) e [l'Università di Scienze Gastronomiche di Pollenzo](#).

> Articoli della stampa

[Corriere delle Alpi](#), [Lineanews](#), [Vicenza Report](#).

Materiali

> Brochure

[Clicca qui per sfogliare il pdf della brochure di progetto.](#)

> Pieghevole

[Clicca qui per vedere la versione pdf del pieghevole.](#)

Resta aggiornato

su Pecore Di Montagna – Biodiversità Ovina Veneta

f Facebook

Telegram

Spotify

Newsletter

MATERIALI E APPROFONDIMENTI



Sfoggia le nostre foto

Alpagota

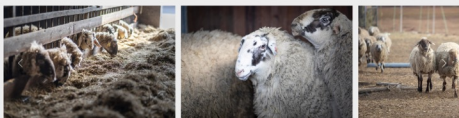

Brogna

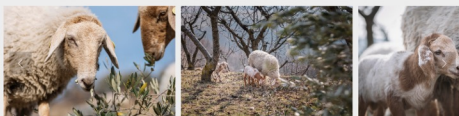

Foza

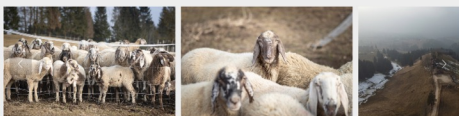

Lamon



Guarda i nostri video



Resta aggiornato

su Pecore Di Montagna - Biodiversità Ovino Veneta

Facebook

Telegram

Spotify

Newletter

Sfoggia le nostre foto

Alpagota

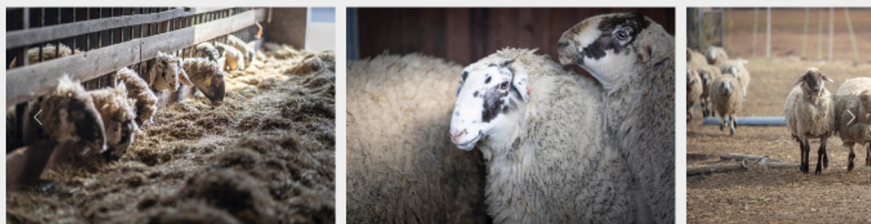

Brogna



Foza

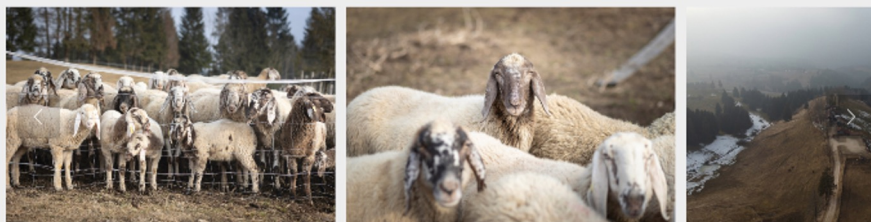

Lamon





RAZZA ALPAGOTA



[Clicca qui per vedere il video](#)



RAZZA BROGNA



[Clicca qui per vedere il video](#)



RAZZA FOZA

[Clicca qui per vedere il video](#)



RAZZA LAMON

[Clicca qui per vedere il video](#)

BROCHURE E PIEGHEVOLE





Territorio e biodiversità

Da quali territori sono originarie queste quattro razze ovine venete?

La **pecora Brogna** è originaria dell'area montana tra i **Monti Lessini** e le valli della provincia di Verona.

La **Foza** è autoctona dell'**altopiano di Asiago**, sulle Alpi vicentine al confine tra Veneto e Trentino-Alto Adige. La **pecora Lamon** è presente soprattutto nel comune omonimo, nel territorio del **Feltrino** e in alcuni allevamenti del Primiero. La **pecora Alpagota** viene allevata principalmente nell'area di origine (**Alpago**) e in comuni limitrofi delle province di Belluno e Treviso; altri greggi sono presenti nella vicina provincia di Pordenone.

Le **pratiche tradizionali di allevamento ovino** svolgono un ruolo fondamentale in questi territori della Regione Veneto, contribuendo attivamente a **promuovere e mantenere la biodiversità** nel tempo. In che modo? Le razze ovine autoctone hanno una struttura particolarmente adattata al territorio in cui sono insediate e riescono a utilizzare anche

le aree di pascolo marginali o con pendenze importanti, che altrimenti sarebbero destinate all'abbandono. In altre parole, senza l'allevamento ovino locale le aree forestali e boschive potrebbero espandersi maggiormente, andando ad alterare l'equilibrio strutturale dei territori.

I dati raccolti dal team dell'Università di Padova - nell'ambito del progetto Sheep Up - dimostrano che ogni pecora di queste razze è in grado di mantenere mediamente **1700 m² di praterie di montagna**.

Questo significa che l'allevamento tradizionale di queste razze, basato principalmente sul pascolo, garantisce **la cura di aree di fondamentale importanza** che altrimenti sarebbero abbandonate.

I pascoli montani sono infatti considerati "*High Nature Value Farmland*" cioè aree agricole ad alto valore naturale e rientrano tra i territori da preservare e proteggere nell'ambito della Politica Agricola Comune e della Strategia dell'Unione Europea sulla biodiversità per il 2030.

BROCHURE E PIEGHEVOLE

